

DETALLE UNION COSTANERA
A CERCHA MET.
ESC. 1 : 7,5

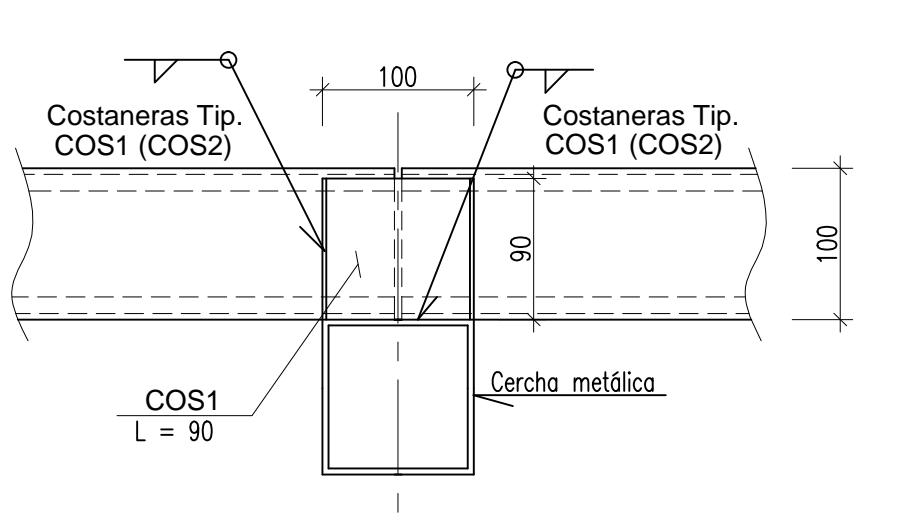

SECCIÓN A
ESC. 1 : 7,5

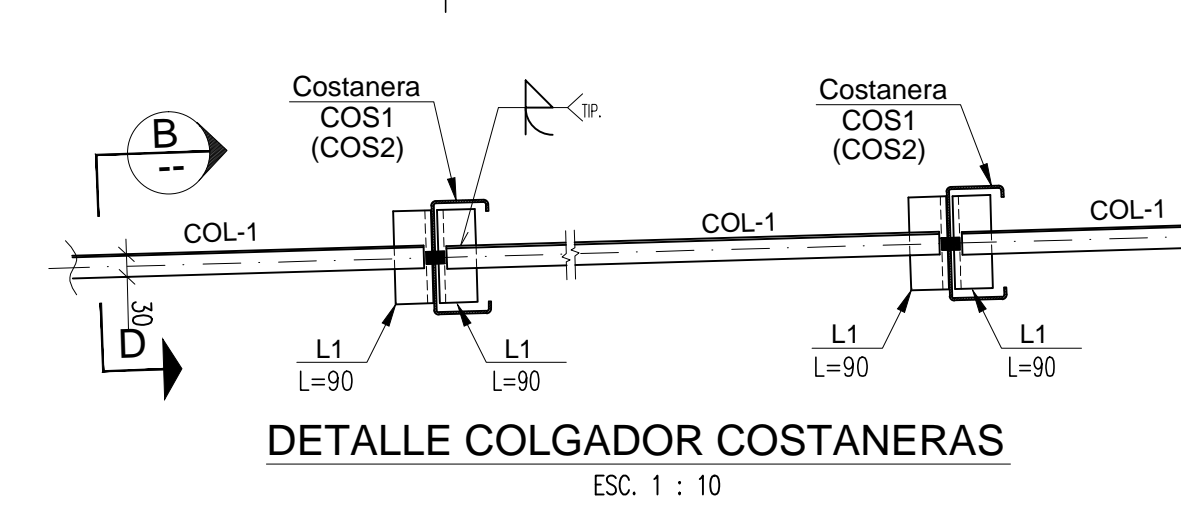

DETALLE COLGADOR COSTANERAS
ESC. 1 : 10

SECCIÓN B
ESC. 1 : 10

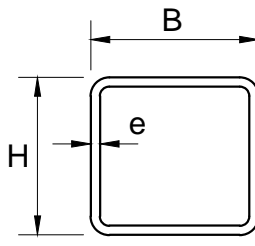
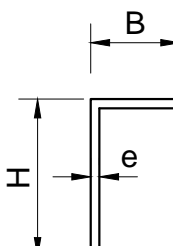
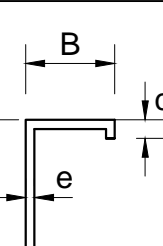
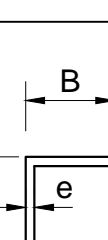
TABLA DE PERFILES ACERO							
SECCIÓN	PERFILES						
	MARCA	DESIGNACIÓN HxPESO cmxKg/M	DIMENSIONES mm.				
H			B	e	OBS.		
	ARR1	∅ 7,5 x 6,60	75	75	3		
	MARCA	DESIGNACIÓN HxPESO cmxKg/M	DIMENSIONES mm.				
	a	C 10 x 4,48	H	B	e	OBS.	
			100	50	3		
	MARCA	DESIGNACIÓN HxPESO cmxKg/M	DIMENSIONES mm.				
	COS1	CA 10 x 4,95	H	B	c	e	OBS.
	COS2	CA 10 x 6,40	100	50	15	4	Costaneras
	MARCA	DESIGNACIÓN HxPESO cmxKg/M	DIMENSIONES mm.				
	b	L 3 x 1,30	H	B	e	OBS.	
	COL1	L 3 x 1,30	30	30	3	Colgador	
	L1	L 5 x 2,17	50	50	3	Apoyo Colgador	

OBSERVACIONES:
- 11ª Revisión 28/02/2022

PROYECTO: CONSTRUCCION CESFAM VILLA ALEGRE
PROPIETARIO: MUNICIPALIDAD DE TEMUCO
DIRECCION DE OBRAS: MUNICIPALIDAD DE TEMUCO
ARQUITECTO: CARLOS VILLOA OVEDA
ARQUITECTONICA LTDA.
ARQUITECTO: MUNICIPALIDAD DE TEMUCO

PROYECTO: CONSTRUCCION CESFAM VILLA ALEGRE
CONTENIDO: PLANTA DE TECHUMBRE
UBICACION: AVDA. ARGENTINA N°1575, SECTOR PEDRO DE VALDIVIA, TEMUCO
CONSTRUCTOR: PLANTA DE TECHUMBRE
DEPTO. PROYECTOS: FERNANDO AGUIRRE JAÑA
DIRECCION: RICARDO TORO HERNANDEZ
DISEÑO: CANALES, PERRETTA & ASOC. LTDA
FECHA: FEBRERO 2022
E401
DE: MUNICIPALIDAD DE TEMUCO
PROVIDA: Cuentas de Egresos

VERSION 11 - 2022 FEBRERO 28

PLANTA DE TECHUMBRE
ESC. 1 : 50

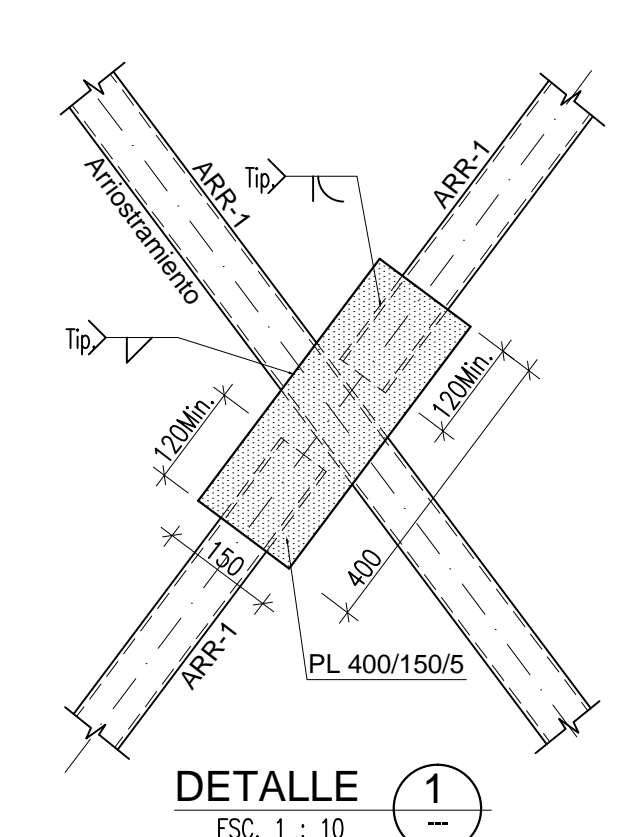

DETALLE
ESC. 1 : 10

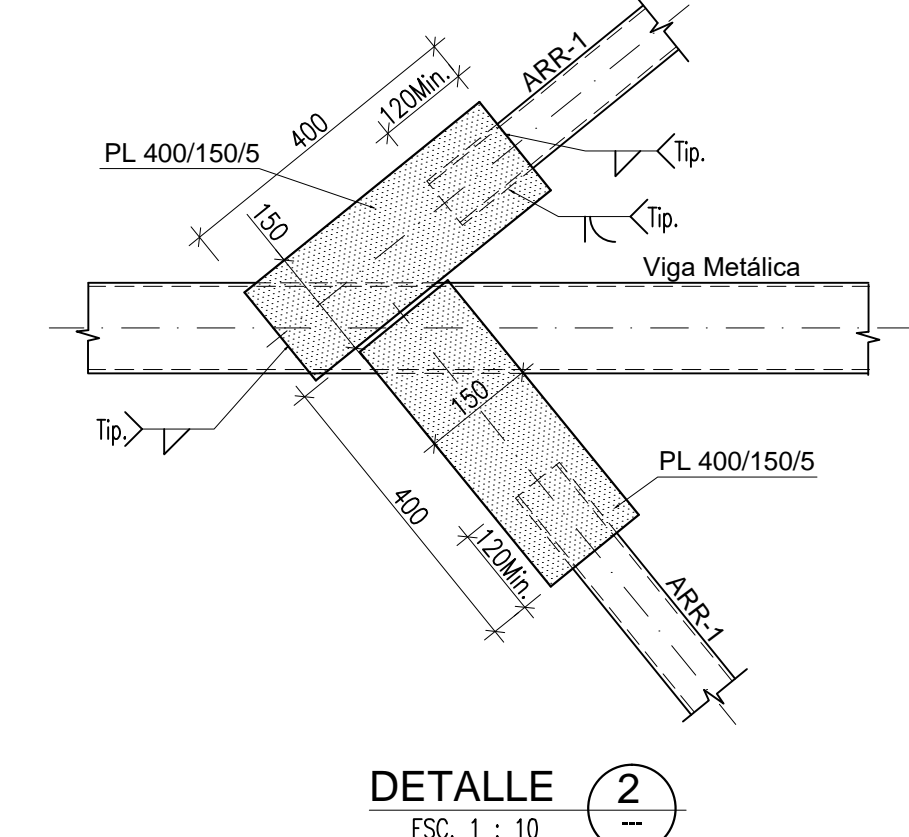

DETALLE
ESC. 1 : 10

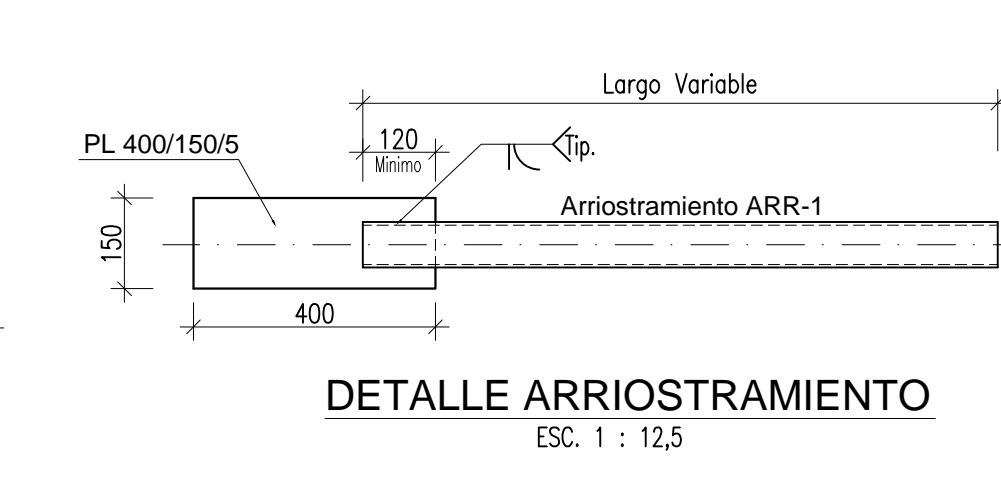

DETALLE ARRIOSTAMIENTO
ESC. 1 : 12,5

NOTA :
SE CONSTRUIRÁ SÓLO CON PLANOS QUE SEÑALEN EN CUADRO DE REVISIONES "EMITIDO PARA CONSTRUCCIÓN" O POSTERIORES.

Nº	DESCRIPCIÓN	APROBO	DIBUJO	FECHA
0	EMITIDO PARA CONSTRUCCIÓN	C.P.C	I.C.R.	28-02-2022
J	EMITIDO PARA APROBACIÓN	C.P.C	I.C.R.	10-08-2021
I	EMITIDO PARA APROBACIÓN	C.P.C	I.C.R.	16-11-2020
H	EMITIDO PARA APROBACIÓN	C.P.C	I.C.R.	05-10-2020
G	EMITIDO PARA APROBACIÓN	C.P.C	I.C.R.	25-08-2020
F	EMITIDO PARA APROBACIÓN	C.P.C	I.C.R.	17-07-2020
E	EMITIDO PARA APROBACIÓN	C.P.C	I.C.R.	15-06-2020

REVISIONES

PROPIETARIO: I. MUNICIPALIDAD DE TEMUCO

OBRA: CESFAM VILLA ALEGRE

CONTENIDO: PLANTA DE TECHUMBRE

UBICACION: AVDA. ARGENTINA N°1575, SECTOR PEDRO DE VALDIVIA, TEMUCO

CONSTRUCTOR: PLANTA DE TECHUMBRE

DEPTO. PROYECTOS: FERNANDO AGUIRRE JAÑA

DIRECCION: RICARDO TORO HERNANDEZ

DISEÑO: CANALES, PERRETTA & ASOC. LTDA

FECHA: FEBRERO 2022

CANALES, PERRETTA & ASOC. LTDA
Ingenieros Consultores
AVDA. JOSE MANUEL INFANTE N°1098, PROVIDENCIA FONDO 22-223901/1-22-223901
www.canalesperretta.com

Calculo: C.G.P.
Dibujos: C.P.C.
Nº Plano: 20-11-E401
Escala: 1:50
Fecha: FEB-2020
Codigo: 20-11

EST
ARQUITECTO
E401
DE
MUNICIPALIDAD DE TEMUCO
PROVIDA: Cuentas de Egresos